

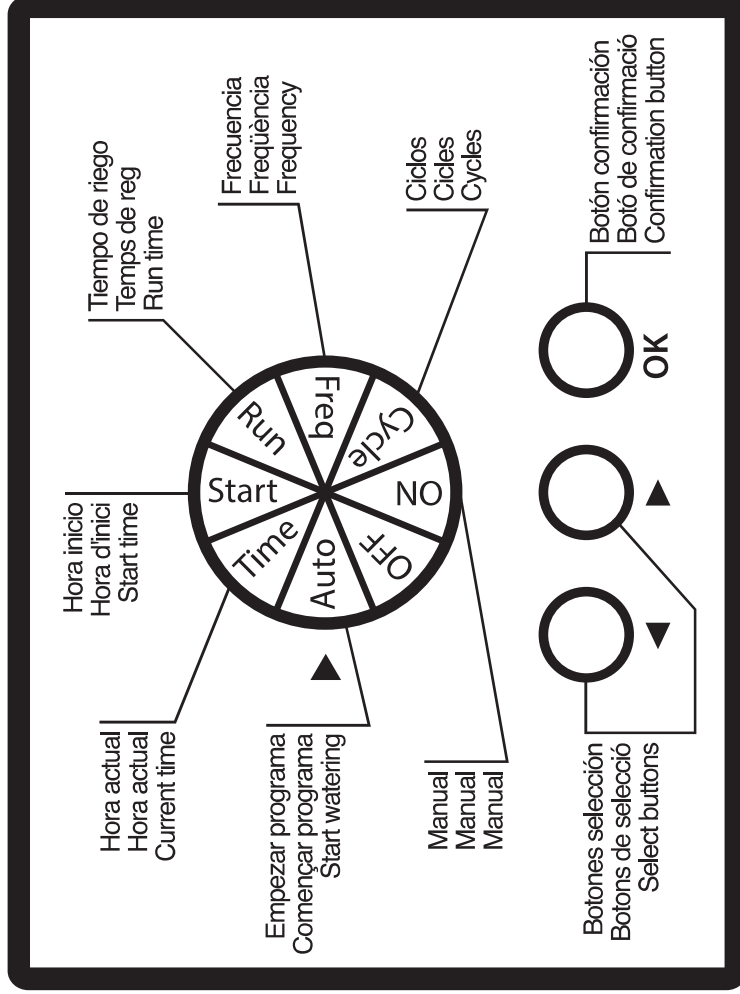

EASY PLUS

GREEN EXPERT

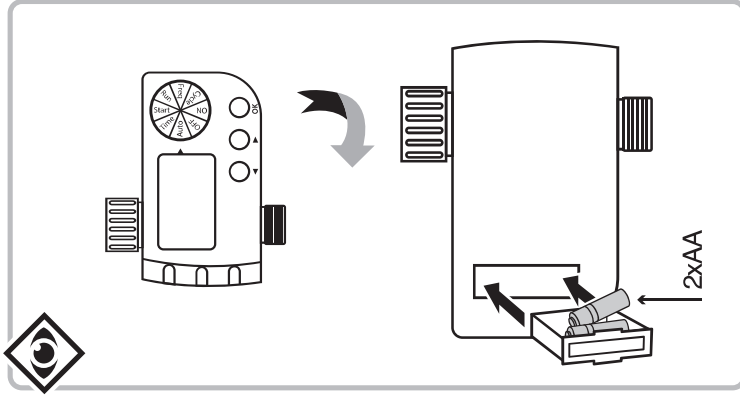

Battery Symbol: Si ve el símbolo intermitente, la válvula solenoide se cerrará. Cambie las pilas. Si ve el símbolo intermitente, la válvula de solenoide es tancara. Canvii les piles. When the battery symbol flashes the solenoid valve will close the timer. Change the batteries.

Riego manual / Reg manual Manual watering
1min - 59min
ON
OFF

1° TIME
Hora actual / Hora actual / Current time
5:00
+/- hr
5:00
+/- min

2° START
Hora inicio / Hora d'inici / Start time
8:00
+/- hr
8:00
+/- min

3° RUN
Tiempo de riego / Temps de reg / Run time
0:00
+/- hr
0:10
+/- min

4° FREQ
Frecuencia / Freqüència / Frequency
24hr / 2nd / 3rd / 7th
24hr / 48hr / 72hr / 7days
24hr / 2nd / 3rd / 7th

5° CYCLE
Ciclos / Cicles / Cycles
1 VEZ / DIA - COP / DIA - TIME / DAY
24hr
2 VECES / DIA - COPS / DIA - TIMES / DAY
12hr
3 VECES / DIA - COPS / DIA - TIMES / DAY
8hr

6° AUTO
Poner en posición "AUTO". Su programador está listo para comenzar a regar. Posar en posició "AUTO". El seu programador està llest per començara a regar. Put in "AUTO" position. Your timer is ready to start watering!



1

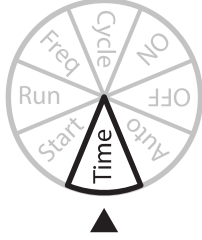

5:00

2

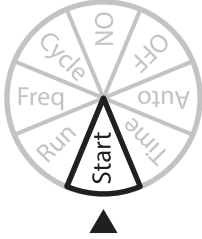

8:00

3

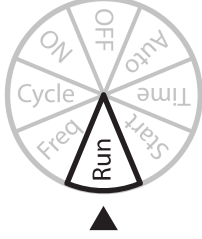

0:10

4

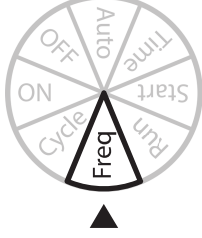

24hr, 2nd, 3rd, 7th

5

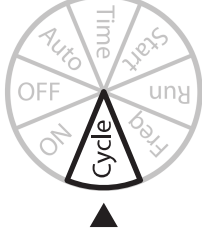

1 2 3

6

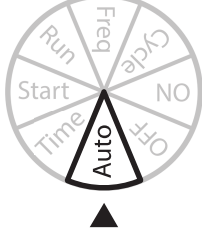

EASY PLUS



ES CASO PRÀCTICO

Son las 05:00 AM y quiere que su programador riegue a las 8:00 AM durante 10 minutos cada día, 2 veces al día:

- TIME ⇒ **↔** 5:00 ⇒ OK
- TIME ⇒ **↔** 5:00 ⇒ OK
- START ⇒ **↔** 8:00 ⇒ OK
- START ⇒ **↔** 8:00 ⇒ OK
- RUN ⇒ **↔** 0:00 ⇒ OK
- RUN ⇒ **↔** 0:10 ⇒ OK
- FREQ ⇒ **↔** 24hr ⇒ OK
- CYCLE ⇒ **↔** 2 ⇒ OK
- AUTO ⇒ LISTO!

CAT CAS PRÀCTIC

Són les 05:00 AM i vol que el seu programador regui a les 08:00 AM durant 10 minuts dues vegades cada dia:

- TIME ⇒ **↔** 5:00 ⇒ OK
- TIME ⇒ **↔** 5:00 ⇒ OK
- START ⇒ **↔** 8:00 ⇒ OK
- START ⇒ **↔** 8:00 ⇒ OK
- RUN ⇒ **↔** 0:00 ⇒ OK
- RUN ⇒ **↔** 0:10 ⇒ OK
- FREQ ⇒ **↔** 24hr ⇒ OK
- CYCLE ⇒ **↔** 2 ⇒ OK
- AUTO ⇒ LLEST!

EN PRACTICAL CASE STUDY

it's 05:00 AM and you want your timer to start watering at 08:00 AM for 10 minutes every day, 2 times per day.

- TIME ⇒ **↔** 5:00 ⇒ OK
- TIME ⇒ **↔** 5:00 ⇒ OK
- START ⇒ **↔** 8:00 ⇒ OK
- START ⇒ **↔** 8:00 ⇒ OK
- RUN ⇒ **↔** 0:00 ⇒ OK
- RUN ⇒ **↔** 0:10 ⇒ OK
- FREQ ⇒ **↔** 24hr ⇒ OK
- CYCLE ⇒ **↔** 2 ⇒ OK
- AUTO ⇒ READY!



ADVERTENCIAS:

- Utilizar con agua limpia.
- Cambiar la pila antes de ausentarse durante un largo período. Si la batería es muy baja, dejará de regar automáticamente.
- No utilizar el aparato sin el filtro adecuado.

ADVERTIMENTS:

- Utilitzar amb aigua neta.
- Canviar la pila abans d'absentar-se durant un llarg període. Si la bateria és molt baixa, deixarà de regar automàticament.
- No utilitzar l'aparell sense el filtre adequat.

WARNINGS

- Use with clean water.
- In case of long absence, change the battery before leaving. If the battery gets too low, the water timer will turn off automatically.
- Don't use the device without the appropriate filter.

SPV

+34 93 114 51 68

spv@jardinynatur.a.es
www.jardinynatur.a.es